MINISTERIO DEL INTERIOR
Subsecretaría

Dirección General de Protección Civil
y Emergencias

Operación Paso del Estrecho 2012

Informe de Situación

8 de agosto de 2012

Parte diario general - Operación Salida

Parte correspondiente al día 08/08/2012	ROTACIONES	PASAJEROS	VEHÍCULOS
Algeciras/Ceuta	22	2216	536
Algeciras/Tánger	24	4921	1704
Alicante/Argel	0	0	0
Alicante/Orán	1	1488	466
Almería/Ghazaouet	0	0	0
Almería/Melilla	2	1061	233
Almería/Nador	2	628	162
Almería/Orán	0	0	0
Málaga/Melilla	2	282	64
Motril/Alhucemas	1	134	36
Motril/Melilla	1	484	137
Tarifa/Tánger	6	2174	322
Total general día	**61**	**13388**	**3660**
Acumulado en Algeciras	2588	524869	155344
Acumulado en Alicante	37	36903	9126
Acumulado en Almería	254	138445	31040
Acumulado en Málaga	110	27298	3421
Acumulado en Motril	84	51257	14414
Acumulado en Tarifa	333	105685	18814
Total acumulado	**3406**	**884457**	**232159**

Asistencias sanitarias y sociales

	SANITARIAS		SOCIALES	
	Total día	Acumulado	Total día	Acumulado
Algeciras	0	425	17	553
Alicante	0	198	7	180
Almería	8	812	18	841
Málaga	0	54	7	568
Motril	0	196	7	355
Total	**8**	**1685**	**56**	**2497**

Datos comparativos con respecto al año 2011 - Operación Salida

Datos de embarque desde el dia 15/06/2012 hasta el día 08/08/2012

Línea marítima	Rotaciones				Pasajeros				Vehículos			
	Año 2012	Año 2011	Diferencia Dif.	Diferencia %	Año 2012	Año 2011	Diferencia Dif.	Diferencia %	Año 2012	Año 2011	Diferencia Dif.	Diferencia %
Algeciras/Ceuta	1195	1293	-98	-7,6	205489	199234	6255	3,1	45682	46689	-1007	-2,2
Algeciras/Tánger	1393	1713	-320	-18,7	319380	343975	-24595	-7,2	109662	124265	-14603	-11,8
Alicante/Argel	5	7	-2	-28,6	5974	7484	-1510	-20,2	1342	1781	-439	-24,6
Alicante/Orán	32	44	-12	-27,3	30929	39191	-8262	-21,1	7784	9410	-1626	-17,3
Almería/Ghazaouet	27	25	2	8,0	9978	14268	-4290	-30,1	2692	3761	-1069	-28,4
Almería/Melilla	99	80	19	23,8	50331	49964	367	0,7	10569	9573	996	10,4
Almería/Nador	119	235	-116	-49,4	71632	161135	-89503	-55,5	16389	34902	-18513	-53,0
Almería/Orán	9	8	1	12,5	6504	8183	-1679	-20,5	1390	1797	-407	-22,6
Málaga/Melilla	110	105	5	4,8	27298	38529	-11231	-29,1	3421	4884	-1463	-30,0
Motril/Alhucemas	29	0	29	100,0	6553	0	6553	100,0	1358	0	1358	0,0
Motril/Melilla	55	0	55	100,0	44704	0	44704	100,0	13056	0	13056	0,0
Tarifa/Tánger	333	810	-477	-58,9	105685	136488	-30803	-22,6	18814	24943	-6129	-24,6
Total Algeciras	2588	3006	-418	-13,9	524869	543209	-18340	-3,4	155344	170954	-15610	-9,1
Total Alicante	37	51	-14	-27,5	36903	46675	-9772	-20,9	9126	11191	-2065	-18,5
Total Almería	254	348	-94	-27,0	138445	233550	-95105	-40,7	31040	50033	-18993	-38,0
Total Málaga	110	105	5	4,8	27298	38529	-11231	-29,1	3421	4884	-1463	-30,0
Total Motril	84	0	84	0	51257	0	51257	0	14414	0	14414	0
Total Tarifa	333	810	-477	-58,9	105685	136488	-30803	-22,6	18814	24943	-6129	-24,6
Total general	**3406**	**4320**	**-914**	**-21,2**	**884457**	**998451**	**-113994**	**-11,4**	**232159**	**262005**	**-29846**	**-11,4**

Vehículos en relación al año 2011 - Operación Salida

Todos los puertos

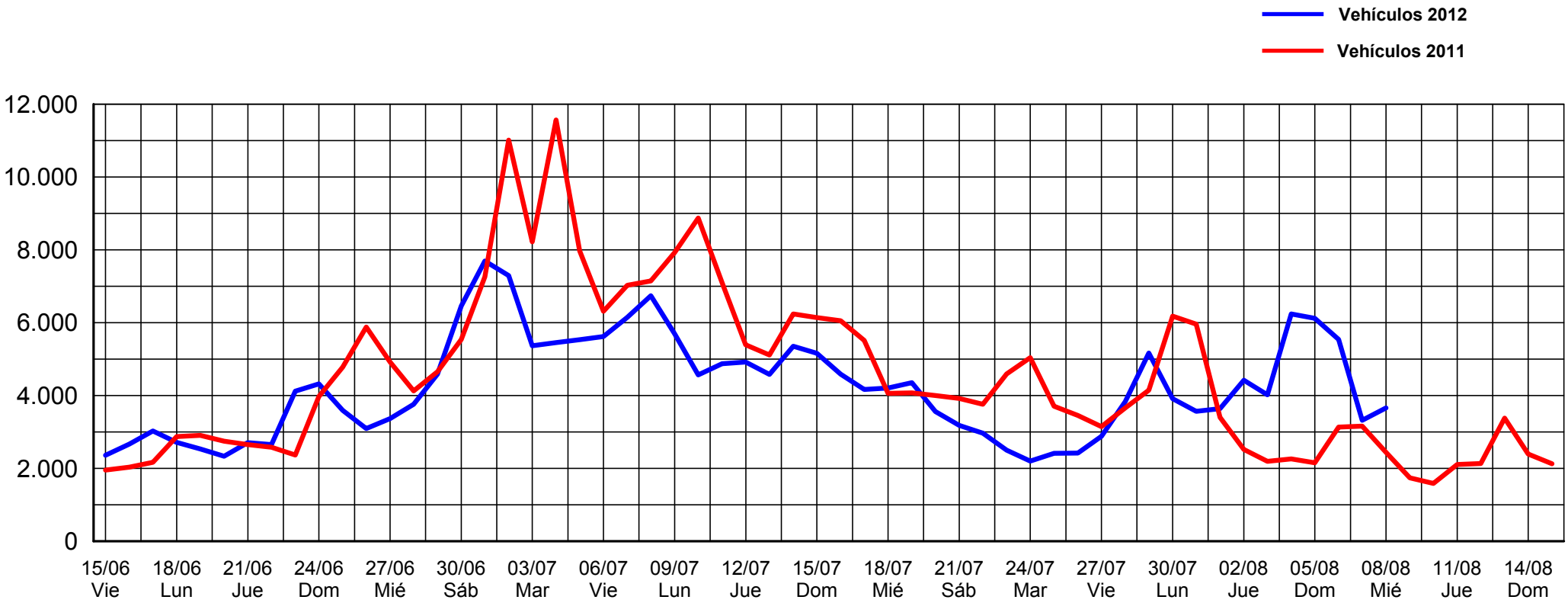

Embarques realizados desde el día 15/06/2012 hasta el día 08/08/2012

Vehículos - Operación Salida

Todos los puertos

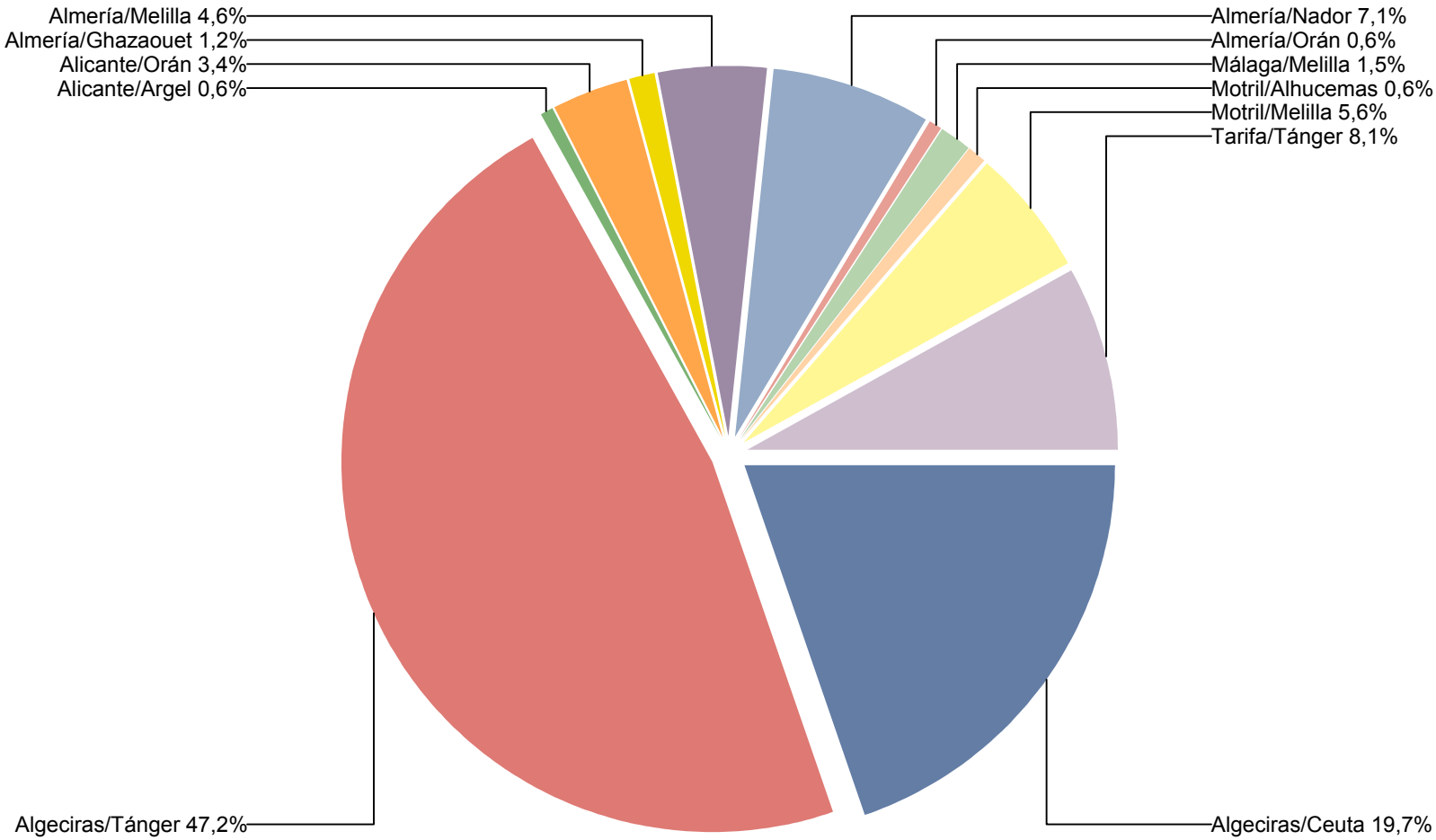

Embarques realizados desde el día 15/06/2012 hasta el día 08/08/2012

Parte diario general - Operación Retorno

Parte correspondiente al día 8/8/12	ROTACIONES	PASAJEROS	VEHÍCULOS
Alhucemas/Motril	1	214	40
Argel/Alicante	0	0	0
Ceuta/Algeciras	21	2480	478
Ghazaouet/Almería	0	0	0
Melilla/Almería	2	293	63
Melilla/Málaga	2	293	39
Melilla/Motril	1	462	121
Nador/Almería	2	589	82
Orán/Alicante	1	471	95
Orán/Almería	0	0	0
Tánger/Algeciras	25	2133	818
Tánger/Tarifa	7	1964	204
Total general del día	**62**	**8899**	**1940**
Acumulado en Alhucemas	24	6.108	1.514
Acumulado en Argel	2	1.440	316
Acumulado en Ceuta	503	70.824	15.047
Acumulado en Ghazaouet	12	1.992	681
Acumulado en Melilla	122	42.668	8.906
Acumulado en Nador	43	19.196	3.744
Acumulado en Orán	12	6.785	1.577
Acumulado en Tánger	775	109.012	34.016
Total acumulado	**1493**	**258025**	**65801**

Asistencias sanitarias y sociales

	SANITARIAS		SOCIALES	
	Total día	**Acumulado**	**Total día**	**Acumulado**
Ceuta	4	32	13	183
Melilla	10	186	5	280
Total	**14**	**218**	**18**	**463**

Datos comparativos con respecto al año 2011 - Operación Retorno

Datos de embarque desde el día 15/07/2012 hasta el día 08/08/2012

Línea marítima	Rotaciones				Pasajeros				Vehículos			
	Año 2012	Año2011	Diferencia Dif	Diferencia %	Año 2012	Año2011	Diferencia Dif	Diferencia %	Año 2012	Año2011	Diferencia Dif	Diferencia %
Alhucemas/Motril	24	0	24	100,0	6108	0	6108	100,0	1514	0	1514	100,0
Argel/Alicante	2	3	-1	-33,3	1440	2312	-872	-37,7	316	519	-203	-39,1
Ceuta/Algeciras	503	611	-108	-17,7	70824	90424	-19600	-21,7	15047	21162	-6115	-28,9
Ghazaouet/Almería	12	10	2	20,0	1992	5951	-3959	-66,5	681	1519	-838	-55,2
Melilla/Almería	47	37	10	27,0	11494	13254	-1760	-13,3	2316	2865	-549	-19,2
Melilla/Málaga	50	50	0	0	12366	20546	-8180	-39,8	1649	3102	-1453	-46,8
Melilla/Motril	25	21	4	19,0	18808	4991	13817	276,8	4941	1290	3651	283,0
Nador/Almería	43	95	-52	-54,7	19196	81014	-61818	-76,3	3744	17109	-13365	-78,1
Orán/Alicante	11	21	-10	-47,6	6608	14857	-8249	-55,5	1534	3564	-2030	-57,0
Orán/Almería	1	4	-3	-75,0	177	2898	-2721	-93,9	43	668	-625	-93,6
Tánger/Algeciras	629	794	-165	-20,8	68011	100449	-32438	-32,3	27519	41999	-14480	-34,5
Tánger/Tarifa	146	399	-253	-63,4	41001	93338	-52337	-56,1	6497	20704	-14207	-68,6

Total Alhucemas	24	0	24	0	6.108	0	6108	0	1.514	0	1514	0
Total Argel	2	3	-1	-33,3	1.440	2.312	-872	-37,7	316	519	-203	-39,1
Total Ceuta	503	611	-108	-17,7	70.824	90.424	-19600	-21,7	15.047	21.162	-6115	-28,9
Total Ghazaouet	12	10	2	20,0	1.992	5.951	-3959	-66,5	681	1.519	-838	-55,2
Total Melilla	122	108	14	13,0	42.668	38.791	3877	10,0	8.906	7.257	1649	22,7
Total Nador	43	95	-52	-54,7	19.196	81.014	-61818	-76,3	3.744	17.109	-13365	-78,1
Total Orán	12	25	-13	-52,0	6.785	17.755	-10970	-61,8	1.577	4.232	-2655	-62,7
Total Tánger	775	1.193	-418	-35,0	109.012	193.787	-84775	-43,7	34.016	62.703	-28687	-45,8
Total general	**1493**	**2045**	**-552**	**-27,0**	**258025**	**430034**	**-172009**	**-40,0**	**65801**	**114501**	**-48700**	**-42,5**

Vehículos en relación al año 2011 - Operación Retorno

Todos los puertos

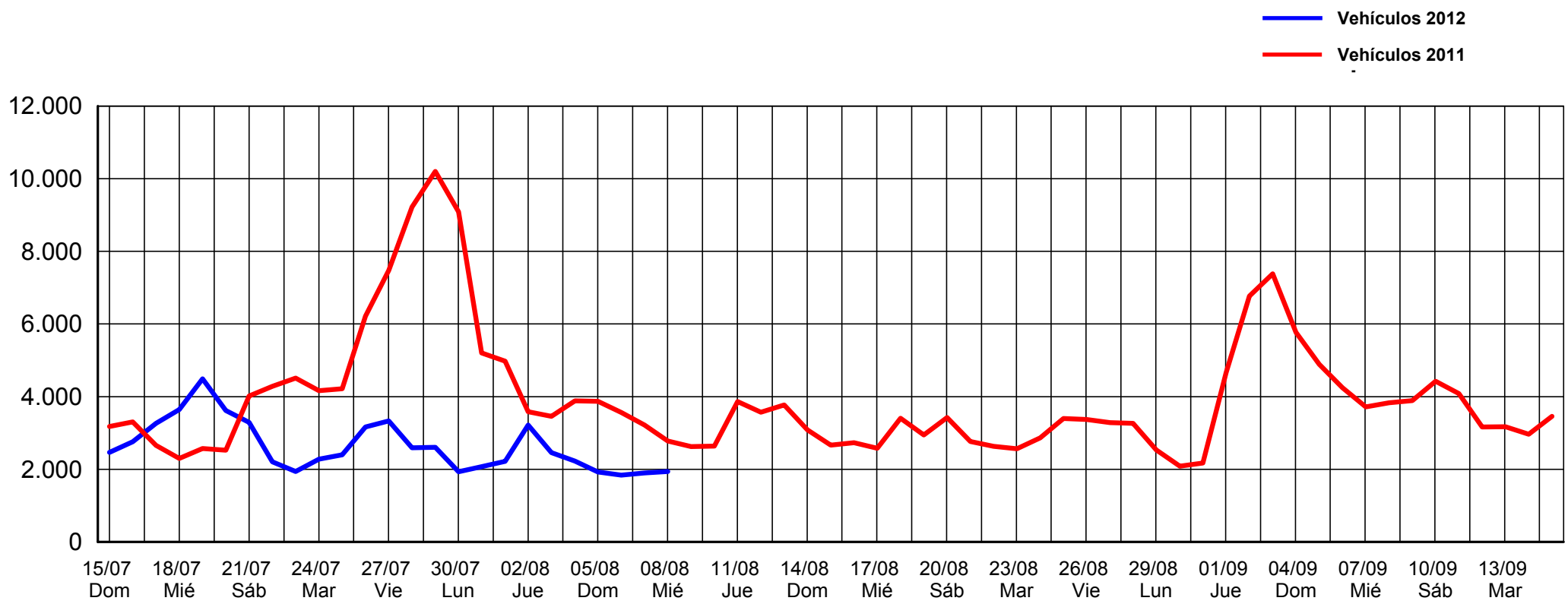

Embarques realizados desde el 15/07/2012 hasta el día 08/08/2012

Vehículos - Operación Retorno

Todos los puertos

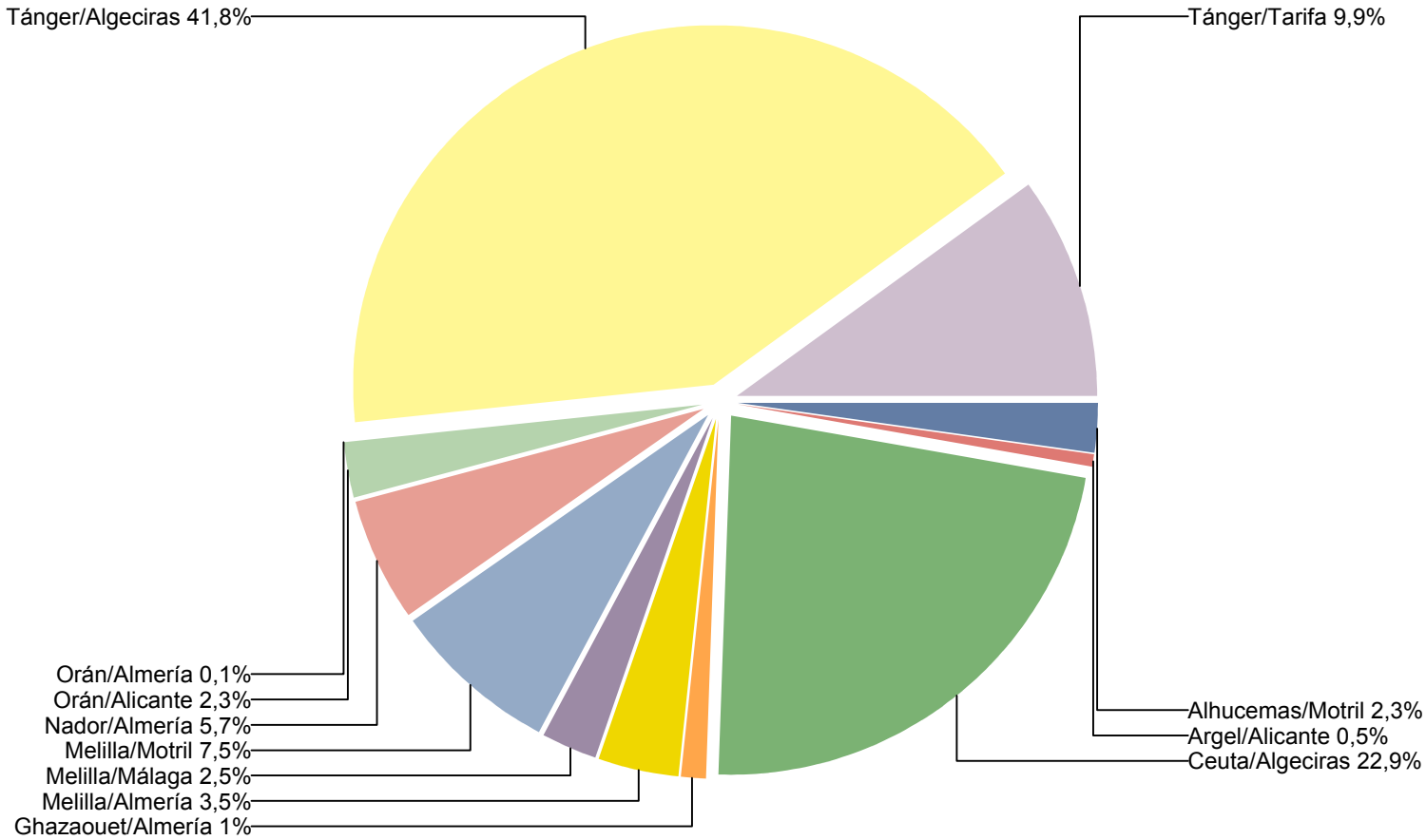

Embarques realizados desde el 15/07/2012 hasta el día 08/08/2012